



**LAPORAN SINGKAT  
PEMULANGAN JAMAAH HAJI DEBARKASI SURABAYA 1436 H / 2015 M**

Sampai dengan KLOTER 64, pelaksanaan Operasional Pemulangan Haji di Debarkasi Surabaya dilaporkan :

**A. DATA**

1) **JAMAAH HAJI PULANG**

NO.	ASAL DAERAH	BERANGKAT	PEMULANGAN				
			Ke Debarkasi Lain	Dari Debarkasi Lain	Wafat di Arab Saudi	Tertinggal / Sakit di Arab Saudi	Riil Jamaah Pulang
1	Jawa Timur	27,098	-	-	116	11	26,971
2	NTT	514	-	-	1	-	513
3	Bali	504	-	-	2	-	502
4	Provinsi lain (Mutasi Embarkasi)	53	-	-	1	-	52
<b>Jumlah</b>		<b>28,169</b>	-	-	<b>120</b>	<b>11</b>	<b>28,038</b>

2) **PETUGAS**

NO.	ASAL DAERAH	BERANGKAT	sda	sda	Wafat	Tertinggal	PULANG
1	TPHI	64	-	-	-	-	64
2	TPIHI	64	-	-	-	-	64
3	TKHI	192	-	-	2	-	190
4	NON KLOTER	-	-	-	-	-	-
<b>Jumlah</b>		<b>320</b>	-	-	<b>2</b>	-	<b>318</b>
<b>TOTAL PULANG (Jamaah+Petugas)</b>		<b>28,489</b>	-	-	<b>122</b>	<b>11</b>	<b>28,356</b>

3) **JAMAAH WAFAT**

<b>Total Jamaah Wafat</b>	<b>129 Org</b>	Keterangan :
1 Wafat di Arab Saudi	<b>122 Org</b>	Penyebab :
		- CRANE 2 Org
		- MINA 24 Org
		- SAKIT 96 Org
2 Wafat di Tanah Air	<b>7 Org</b>	Keterangan :
		- Di Perjalanan 3 Org
		- Di RS. Haji 4 Org

4) **JAMAAH TERTINGGAL**

Jumlah Jamaah Tertinggal Di Arab Saudi	<b>11 Org</b>	keterangan
		- Karena Sakit 10 Org
		- Pendamping (Istri) 1 Org

Nama- Nama Jamaah Tertinggal

NO	NAMA	KLOTER	ASAL	SAKIT	KETERANGAN
1	KULISAH MARKUP SOMO	32	Bojonegoro	Pendarahan Usus	RS. Muassim
2	SARIPAH SARMUN SAIRN	36	Kota Batu	Kecelakaan (Pembuluh darah kaki kanan putus)	RS. King Faishal Mekkah
3	SARMAWI BAHARI IBRAHIM	37	Malang	Dimensia	RS. An Nur Mekkah
4	JUWARNI DASRIP DARMIN	39	Malang	CVA	RS. King Fadh Madinah
5	TOENI MATTAHAN BUDEN	44	Lumajang	Gagal Nafas	ICU RS. Jeddah
6	KASMINA MANGUN SERATON	47	Probolinggo	HitStroke + Diabet	ICU General Hospital Jeddah
7	SOENARDI SOMO PAWIRO	55	Kota Blitar	Stroke + gangguan Pernafasan	RS. King Faishal Mekkah
8	KURNAIN SYAIFUL ANWAR	55	Tulungagung	Paru-paru basah	King Fahad
9	SITI NASOKAH NASIKIN M	55	Trenggalek	Stroke	RS. King Faishal Mekkah
10	MOCH. ICHSAN SHOLEH	63	Blitar	Pingsan saat diBandara	Klinik Bandara
11	SRI AFIFAH AH SAYUTI	63	Blitar	Pendamping	Pendamping (Istri)

5) **JAMAAH DI RUJUK DI RS. HAJI**

Jamaah Datang di Embarkasi lalu di Rujuk RS Haji = 3 org dr Kloter 61, Kloter 64 dan Kloter 60

**B. DATA PENERBANGAN**

- Terdiri dari 64 Kloter, dengan rincian :
  - Seluruhnya diangkut oleh Saudi Arabian Airlines
  - Gelombang/Phase I Kloter 1 s/d 31 dan Gelombang/Phase II Kloter 31 s/d 64
- Frekuensi penerbangan per hari
  - 1 kali per hari = 3 kali
  - 2 kali per hari = 8 kali
  - 3 kali per hari = 15 kali

3. Ketepatan penerbangan dalam operasional pemulangan sebagai berikut

a. **OTP (On Time Performance)**

Ketepatan	KALI	Prosentase
ONTIME (SESUAI RENCA	1	1.56%
LEBIH CEPAT	15	23.44%
LAMBAT (DELAY 0' - 30')	20	31.25%
LAMBAT (DELAY > 30')	28	43.75%
JUMLAH	64	100%

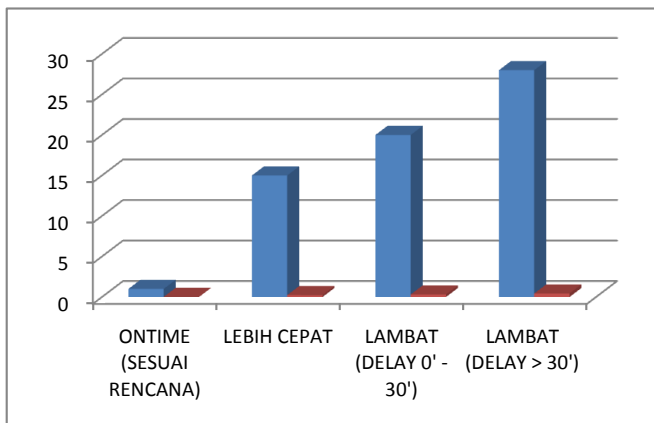

Surabaya, 26 Oktober 2015

An. Ketua

Sekretaris

TTD

**Drs. H.M. Sakur, M.Si**

NIP. 196201301983031001